

L'INTERVENTION COMMUNAUTAIRE À DOMICILE

Du 1er avril 2007 au 31 mars 2008

Qui sont-ils?	Nb	%
Hommes:	22	15.1
Femmes:	54	37.0
Enfants:	70	47.9

Nombre de personnes:	146	100
-----------------------------	------------	------------

Âge (clientèle adulte)	Nb		%
	Hommes	Femmes	
18-30 ans:	3	35	50.0
31-40 ans:	10	17	35.5
41-50 ans:	6	2	10.5
51 ans et plus:	3		3.9
Total	22	54	100

Âge (enfants)	Nb	%
à venir		
0-10 ans:	45	64.3
11-17 ans:	22	31.4
18 ans et +	3	4.3
Total:	70	100

146 personnes desservies

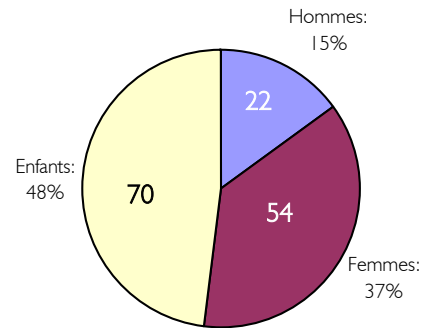

Séropositivité des enfants

3 séropositifs
45 sont séronégatifs
Les autres: (22)
séropositivité inconnue
ou
non-testée

Enfants / famille	1 enfant	2 enfants	3 enfants	4 enfants	5 enfants +
Nombre de familles	15	18	11	8	2
Total:	54	Familles desservies par le service de maintien à domicile			

Origine ethnique de la clientèle selon le sexe

	Nb		Nb	Total
	Hommes	Femmes		
Africaine	1	39	49	89
Antillaise		12	17	29
Caucasienne	21	2	4	27
Asiatique		1		1
Total	22	54	70	146

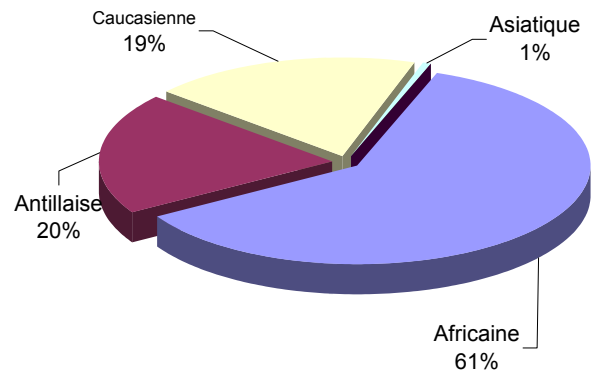

L'INTERVENTION COMMUNAUTAIRE À DOMICILE

Du 1er avril 2007 au 31 mars 2008

Répartition géographique de la clientèle adulte selon les C.L.S.C.

	Nb		Total
	Hommes	Femmes	
Anjou	1	4	5
Côte-des-Neiges		7	7
Des Faubourgs	7	4	11
Hochelaga-Maisonneuve	4	4	8
J. Octave-Roussin			
Lasalle		1	1
Métro		1	1
Montréal-Nord		12	12
Notre-Dame-de-Grâce			
Parc-Extension	3	2	5
Petite Patrie			
Plateau			
Pointe-aux-Trembles - Mtl.E	3		3
Pointe Saint-Charles			
Rosemont			
Saint-Luc			
Saint-Laurent		4	4
Saint-Léonard	2	8	10
Saint-Louis-du-Parc			
Saint-Michel	1		1
Verdun / Côte-Saint-Paul	1	1	2
Ville Lasalle		6	6
Total	22	54	76

Les nouvelles demandes sont référées par:

CHUM Hôtel-Dieu	
CHUM St-Luc	
C.L.S.C. des Faubourgs	5
C.L.S.C. NDG	
C.L.S.C Plateau Mont-Royal	
C.L.S.C. Rosemont	
C.L.S.C. St-Michel	1
CUSM CH Thoracique	
CUSM Hôpital Général de Mtl	
CUSM Hôpital Royal-Victoria	
CMIS Hôpital Ste-Justine	46
C.L.S.C. Hochelaga-Maisonn.	2
C.L.S.C. J. Octave-Roussin	
Total des nouvelles demandes:	54

Les services effectués à domicile

Soins palliatifs	2
Relevailles	54
Accompagnement psychosocial et de réhabilitation	20

LE SERVICE D'ACCOMPAGNEMENT EN VOITURE

Du 1er avril 2007 au 31 mars 2008

	Avril	Mai	Juin	Juillet	Août	Septembre	Octobre	Novembre	Décembre	Janvier	Février	Mars	Total
Nombre de transports effectués via:													
Voiture des bénévoles	34	46	35	10	23	33	34	43	25	12	31	29	355
La camionette	11	10	10	4	13	4	5	14	9		12	12	104
Nombre de transports	45	56	45	14	36	37	39	57	34	12	43	41	
TOTAL:	459 Transports effectués au cours de l'année												

Nombre de transports n'ayant pu être effectués au cours de l'année													
Nombre de demandes/mois	59	69	62	23	45	46	54	67	37	16	49	51	578
Nombre de transports	45	56	45	14	36	37	39	57	34	12	43	41	459
Différence:	14	13	17	9	9	9	15	10	3	4	6	10	
TOTAL:	119 Demandes de transports n'ayant pu être effectués*												

* Le nombre de bénévoles au service d'accompagnement en voiture est malheureusement insuffisant pour répondre aux nombreuses demandes.

Nombre de bénéficiaires	128	Nombre de bénévoles	7
Nombre d'hommes	60	Nombre de partenaires	21
Nombre de femmes	68	Nombre d'heures de bénévolat	1 836 (4 h / transport)
Nombre de femmes avec enfants	44		

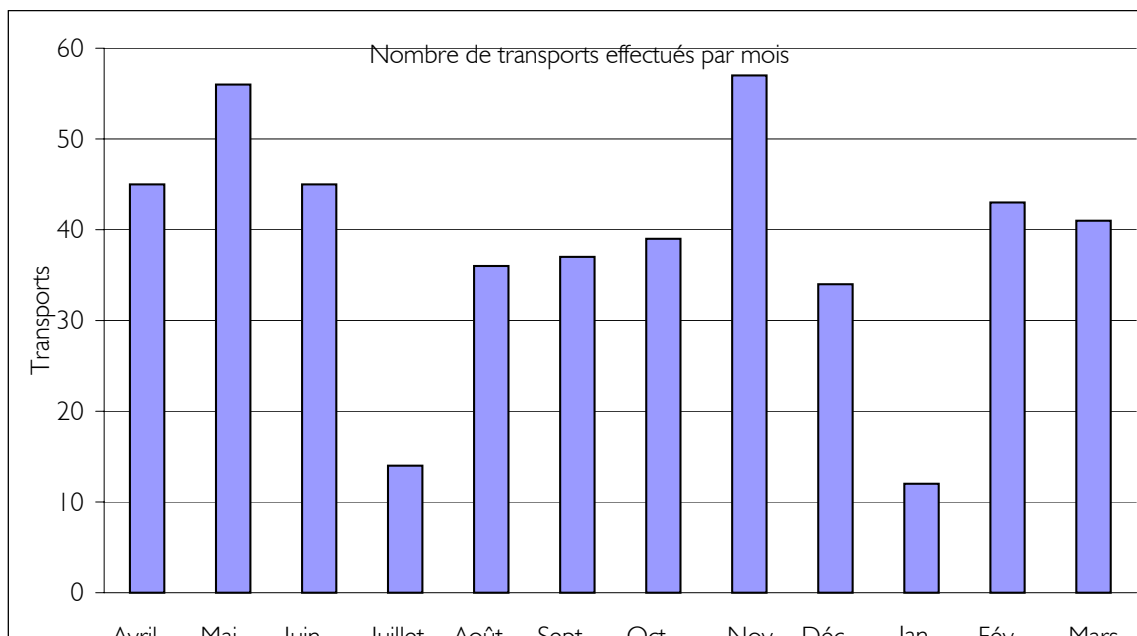

LE SERVICE D'ACCOMPAGNEMENT EN VOITURE

Du 1er avril 2007 au 31 mars 2008

Les transports effectués depuis les maisons d'hébergement et la Fondation d'Aide Directe Sida Montréal

	Avril	Mai	Juin	Juillet	Août	Septembre	Octobre	Novembre	Décembre	Janvier	Février	Mars	Total
Nombre de transports effectués pour													
Maison du Parc	15	25	16	13	8	12	14	14	3	2	2	6	130
Maison Amaryllis													
Fondation d'Aide Directe	15	21	25		21	21	18	21	26		25	23	216
Nombre de transports	30	46	41	13	29	33	32	35	29	2	27	29	
TOTAL:	346												

**Transports effectués au cours de l'année
pour desservir la clientèle des maisons d'hébergement**

LE SERVICE DE LA MASSOTHÉRAPIE

Du 1er avril 2007 au 31 mars 2008

	Avril	Mai	Juin	Juillet	Août	Septembre	Octobre	Novembre	Décembre	Janvier	Février	Mars	Total
Nombre d'hommes	72	66	65	33	60	58	67	61	14	36	58	64	654
Nombre de femmes	8	8	3	9	12	10	10	8	3	9	14	10	104
Nombre de massages	80	74	68	42	72	68	77	69	17	45	72	74	
TOTAL:	758 Messages au cours de l'année												

Nombre de demandes	110	90	86	63	95	111	94	97	57	69	96	97	1065
	Soit: 307 demandes refusées au cours de l'année												

Nombre de nouveaux utilisateurs du service

Nombre d'hommes	1	1	3	1	3	3	6	2	2		1	3	26
Nombre de femmes	1		2		2	1				1			7
Nb nouveaux clients	2	1	5	1	5	4	6	2	2	1	1	3	33
TOTAL:	33 Messages donnés à de nouveaux utilisateurs au cours de l'année												

Nombre de massages annulés durant l'année

Abs. client non motivée		1	1	2	2	1	5	3	2		1	2	20
Annulation motivée client	3	7	6	2	16	7	3	10	7	7	9	10	87
Annulation par le masseur	7	10	6	4	14	6	4	12	5	18	14	15	115
Nombre d'annulations	10	18	13	8	32	14	12	25	14	25	24	27	
TOTAL:	222 Messages annulés au cours de l'année												

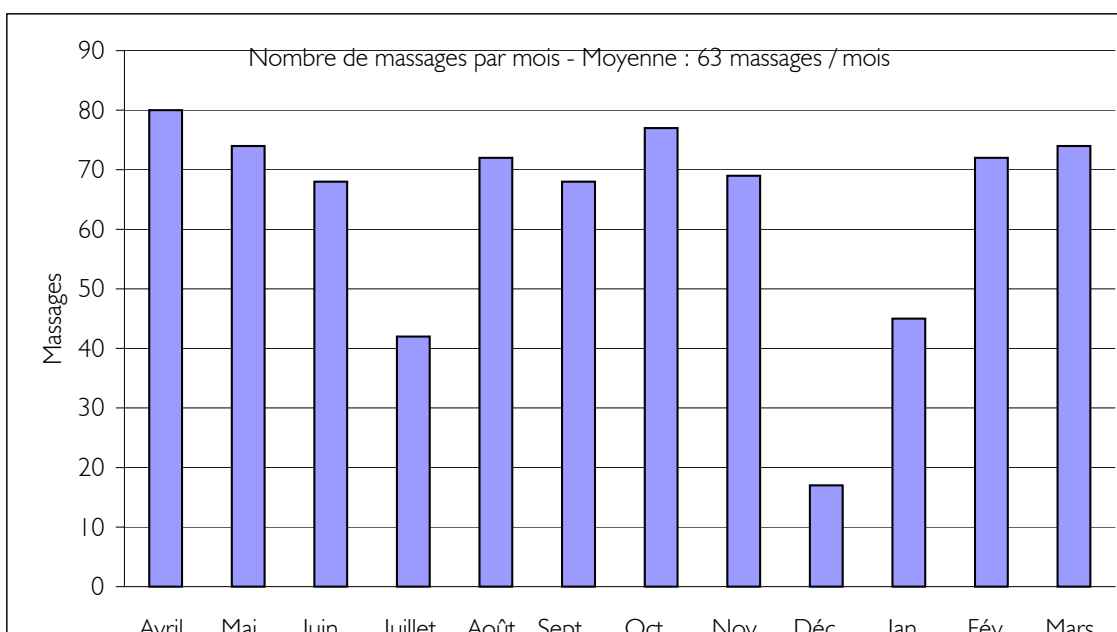

LE SERVICE DE LA RÉCEPTION

Du 1er avril 2007 au 31 mars 2008

	Avril	Mai	Juin	Juillet	Août	Septembre	Octobre	Novembre	Décembre	Janvier	Février	Mars	Total
Bénévoles	62	40	44	83	69	17	51	55	38	56	38	59	612
Stagiaires			7	1		5		4	5	9	14	3	48
Intervenants rémunérés	14	3	4	4	28	1		15	1	10	23		103
Nombre d'heures/mois	76	43	55	88	97	23	51	74	44	75	75	62	
TOTAL:	763												Heures de remplacement à la réception au cours de l'année

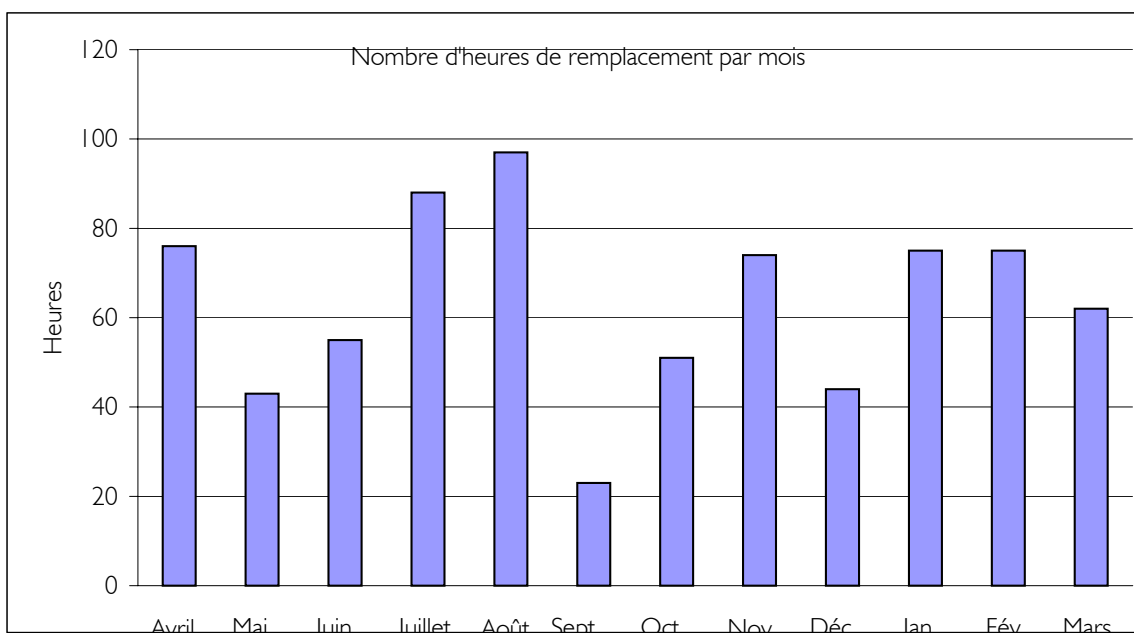

LA RÉSIDENCE SUPERVISÉE

Du 1er avril 2007 au 31 mars 2008

	Avril	Mai	Juin	Juillet	Août	Septembre	Octobre	Novembre	Décembre	Janvier	Février	Mars	
Nombre d'hommes	7	7	6	5	4	4	4	3	4	3	3	4	
Nombre de femmes			1	1									
Nombre d'enfants													
Nombre de résidents	7	7	7	6	4	4	4	3	4	3	3	4	
Nombre d'admissions			1			1		2	1			1	6
Nombre de départs			1	2	2	1	2	2		1			11
Unités libres	1	1	1	2	4	4	4	5	4	5	5	4	
Nombre de demandes	1	1	1			1		2	1			1	8

Les demandes d'admission à la résidence de Maison Plein Coeur ont été faites par:

TS / CSSS	TS / Hôpital	Maisons d'héberg.	Org. Comm.
4	2	2	

L'origine culturelle des personnes qui ont fait une demande d'admission à la résidence

Caucasienne	Haïtienne	Africaine	Latine	Asiatique
8				

7 hommes, 1 femme

Les groupes d'âge et l'orientation sexuelle des personnes qui ont fait une demande d'admission à la résidence

0-19	20-29	30-39	40-49	50+	Hétérosexuels	Homosexuels
		2	4	2	1	7

Le nombre d'années d'infection au VIH-sida (nouvelles demandes)

1 - 5 ans	6 - 10 ans	11 - 15 ans	16 - 21 ans	Inconnu
3		4	1	

Les problématiques multiples liées à l'infection au VIH-sida ----- (14 personnes)

Atteinte neurologique	Santé mentale	Dépression	Tentative et/ou idées suicidaires	Toxicomanie	Hépatites
2	2	10	2	6	5(C) - 0(B)

L'ACTION BÉNÉVOLE

Du 1er avril 2007 au 31 mars 2008

Qui sont-ils?	Nb	%
Hommes:	83	69.2
Femmes:	37	30.8
Nombre de bénévoles	120	100
Nb de personnes vivant avec le VIH-sida	61	50.8 %
Communautés culturelles	7	5.8 %

Bénévoles par secteur				Nb personnes	Heures
	Hommes	Femmes	PVIH		
Centre Roger-Poirier	8	10	3	18	884
Agora	15	2	17	17	700
Entraide Positive	8		8	8	500
Capsule	3	1	3	4	300
Réception	3	2	1	5	660
Entretien ménager / paysager	2		2	2	228
Service d'accompagnement en voiture	6	1	1	7	1 836
Massothérapie	24	1	12	25	1 137
Massothérapie - (Kiné-concept)	3	5		8	88
Camp <i>Positive</i> (Kinkora)	19	2	19	21	1 250
Événements spéciaux	50	13	49	63	593
Bulletin Maison Plein Coeur express	7	3	6	10	200
Activités de visibilité	10	5	9	15	121
Ateliers	15	1	12	16	62
Conseil d'administration	7	3	2	10	150
Activités de financement	14	3	9	17	147
Stagiaires	1	6		7	1 060
Conférences	2	1	3	3	7
Formations	16	4	12	20	491
Visites à domicile		1		1	32
Total des heures effectuées par des bénévoles					10 446

Note: Le nombre de bénévoles actifs à Maison Plein Coeur est de:

120 BÉNÉVOLES

La colonne "Nb de personnes" représente le nombre de personnes impliquées dans chaque secteur d'activités et non le nombre total de bénévoles de l'organisme. Par exemple, une personne peut être active à la fois à la massothérapie, au Conseil d'administration et aux activités de visibilité.

LE CENTRE ROGER-POIRIER

Du 1er avril 2007 au 31 mars 2008

	Avril	Mai	Juin	Juillet	Août	Septembre	Octobre	Novembre	Décembre	Janvier	Février	Mars	Total
Nombre d'hommes	268	287	248	252	232	213	245	247	138	240	159	217	2746
Nombre de femmes	14	13	11	14	14	19	18	12	20	20	15	18	188
Nombre de présences	282	300	259	266	246	232	263	259	158	260	174	235	2934
TOTAL:	2934												Présences au cours de l'année

La présence des bénévoles / mois													
Nombre de présences	24	23	30	22	25	15	19	12	18	9	11	13	221
Nombre d'heures	96	92	120	88	100	60	76	48	72	36	44	52	884
Nb d'heures de bénévolat	96	92	120	88	100	60	76	48	72	36	44	52	
TOTAL:	884												Heures de bénévolat au cours de l'année

Nombre de bénévoles impliqués au Centre Roger-Poirier au cours de l'année: 18

